



Material de Difusión

Inducción

- ¿Qué es el PROFEXCE?

El Programa Fortalecimiento a la Excelencia Educativa (PROFEXCE) es una iniciativa de la SEP y tiene como objetivo apoyar a las IESP con recursos financieros para desarrollar sus capacidades académicas y de gestión. La Dirección General de Educación Universitaria e Intercultural (DEGESUI) de La Subsecretaria de Educación Superior, es la instancia normativa responsable del diseño y aplicación del PROFEXCE.

- Tipos de recursos autorizados a los proyectos.

Los montos que aporta la DGEUI provienen del Programa presupuestario con clave S300, Fortalecimiento a la Excelencia Educativa (PROFEXCE), es una estrategia del Gobierno de México que tiene como objetivo integrar a las escuelas públicas de educación superior en un proceso de cambio o plan de mejora que las convierta y consolide en el elemento eficaz y eficiente de la educación, para garantizar el compromiso de toda la sociedad para la formación de sus futuras generaciones y la continuidad de las políticas y programas puestos en marcha para el logro de estos objetivos.

En la convocatoria 2020, la UPN participó con 1 proyecto de gestión y 8 proyectos académicos; de los cuales 7 proyectos académicos recibieron dictamen favorable, en total suman un apoyo de \$1, 446,636.00.

Esquema de la Contraloría Social del PROFEXCE

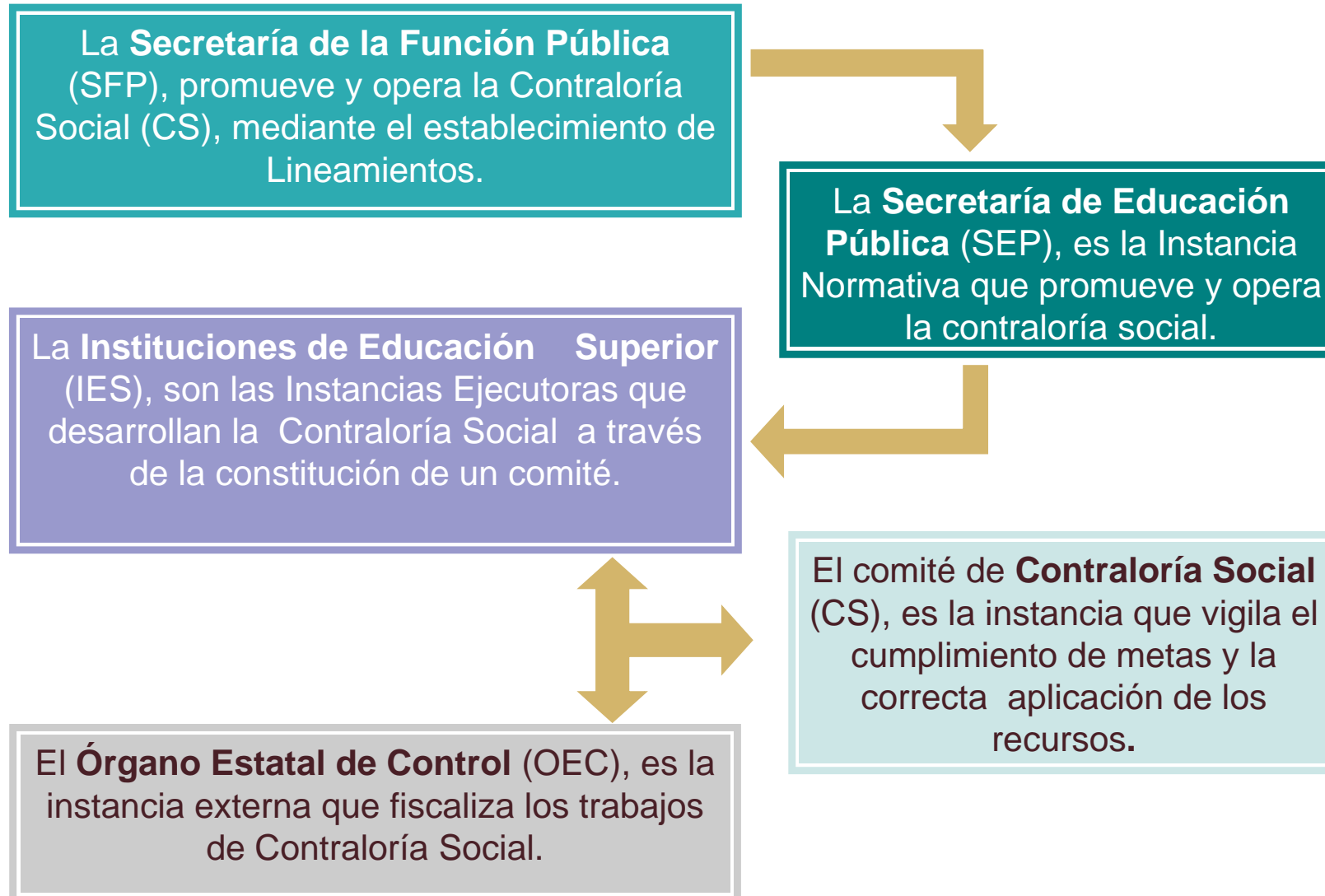



Actividades específicas del Comité de Contraloría Social

i. Vigilar que:

- a) El ejercicio de los recursos públicos para las obras, apoyos o servicios sea oportuno, transparente y con apego a lo establecido en las reglas de operación y, en su caso, en la normatividad aplicable.
- b) Se cumpla con los períodos de ejecución de las obras o de la entrega de los apoyos o servicios.
- c) Exista documentación comprobatoria del ejercicio de los recursos públicos y de la entrega de las obras, apoyos o servicios.
- d) El programa federal no se utilice con fines políticos, electorales, de lucro u otros distintos al objeto del programa federal y se ejecute en un marco de igualdad entre mujeres y hombres.
- e) Las autoridades competentes den atención a las quejas y denuncias relacionadas con el programa federal.



Seguimiento

- Funciones del Representante de la Contraloría Social

El Responsable Institucionales de Contraloría Social será el encargado de registrar sus avances en el sistema, dar seguimiento y resguardar los comprobantes de acuerdo con los apartados contenidos en el SICS:

- Constitución de Comités de Contraloría Social: Esta actividad deberá desarrollarse en un plazo no mayor a diez días hábiles posteriores a la constitución de este y una vez capturada dicha información emitirá y entregará a sus integrantes la Constancia de Registro de Comité.
- Informes: El Responsable Institucional de Contraloría Social deberá registrar en el SICS los informes entregados por el Comité de Contraloría Social.
- Reuniones de capacitación o asesoría: Las actividades de capacitación realizadas por la Instancia Ejecutora deberán registrarse en el SICS en un plazo no mayor a 20 hábiles días posteriores a su ejecución, adjuntando la minuta de la reunión debidamente requisitada y firmada.



Proyectos autorizados por tipo de recursos

Nombre Proyecto	Nombre DES	Tipo de Recurso										Monto total	
		Honorarios		Servicios		Materiales		Infraestructura Académica		Acervos			
		Abs.	%	Abs.	%	Abs.	%	Abs.	%	Abs.	%	Abs.	%
Centro de Redacción Académica	Morelia, Michoacán							231,407	97%	6,363	3%	237,770	17%
Integral de la DES UPN-Morelos	Cuernavaca, Morelos			49,000	24%	158,735	76%					207,735	14%
Programa de fortalecimiento a la excelencia educativa 2020 -2021	Cd. Victoria, Tamaulipas			90,366	68%	36,374	27%	5,909	5%			132,649	9%
Programa de fortalecimiento a la excelencia educativa 2019	Tlaxcala, Tlaxcala	49,556	24%			35,034	17%	123,145	59%			207,735	15%
Proyecto de mejora de los programas educativos del Área Académica 1	Ajusco AA1							134,635	83%	28,049	17%	162,684	11%
Fortalecimiento de los procesos educativos del Programa de Psicología Educativa.	Ajusco AA3			90,000	31%			203,800	69%			293,800	20%
Fortalecimiento de la capacidad académica y competitividad de la Unidad UPN 282 Tampico	Tampico, Tamaulipas			174,660	86%					29,603	14%	204,263	14%
Total		49,556	4%	404,026	28%	230,143	16%	698,896	48%	64,015	4%	1,446,636	100%